la cité des Métiers des Côtes d'Armor

Septembre #1

2023

TOUTE LA SEMAINE

Accueil individuel avec un.e conseiller.ère

Ploufragan - Cité des Métiers

Sur RDV

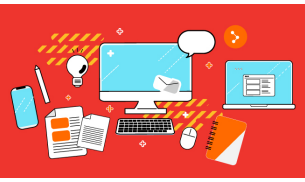

TOUTE LA SEMAINE

Conseil numérique

Ploufragan - Cité des Métiers

Sur RDV

Changer sa vie professionnelle

MAR **12** SEPT

Tout savoir sur le bilan de compétences et la VAE

Après-midi

Ploufragan - Cité des Métiers

Entretien individuel sur RDV

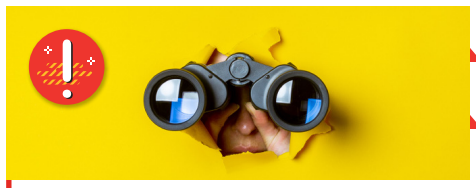

MAR **19** SEPT

Défi Métiers : découverte de métiers et d'entreprises près de chez vous

Toute la journée

Saint-Brieuc

Action collective sur inscription

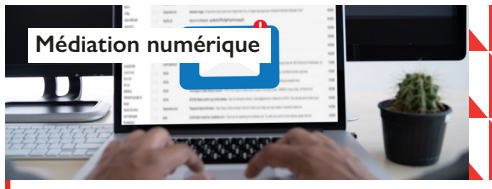

Médiation numérique

MER **20** SEPT

Créer et gérer sa boîte mail professionnelle

10h30

Ploufragan - Cité des Métiers

Atelier collectif sur inscription

Choisir une formation

MER **20** SEPT

Se former aux métiers du commerce et du numérique

Après-midi

Ploufragan - Cité des Métiers

Entretien individuel sur RDV

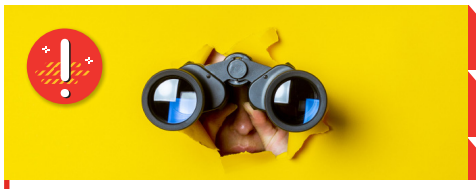

JEU **21** SEPT

Défi Métiers : découverte de métiers et d'entreprises près de chez vous

Toute la journée

Saint-Brieuc

Rencontre avec des entreprises

Choisir une formation

JEU **21** SEPT

Découvrir l'offre et les financements de formation de la région Bretagne

Après-midi

Ploufragan - Cité des Métiers

Entretien individuel sur RDV

Médiation numérique

JEU **21** SEPT

Jamais sans nos portables

20h

Ploufragan - Cité des Métiers

Conférence gesticulée tous publics

S'informer sur les métiers

LUN **25** SEPT

Panorama sur les métiers de la psychologie

Après-midi

Ploufragan - Cité des Métiers

Entretien individuel sur RDV

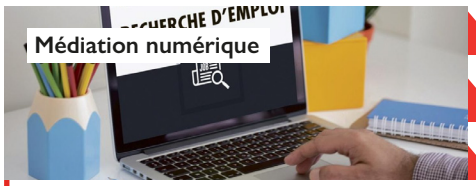

Médiation numérique

MER **27** SEPT

Optimiser sa recherche d'emploi grâce à internet

10h30

Ploufragan - Cité des Métiers

Atelier collectif sur inscription

MER **27** SEPT

Quel métier pour moi ? Quelle formation suivre ? Explorez l'outil Parcouréo

14h

Ploufragan - Cité des Métiers

Atelier collectif sur inscription

Choisir une formation

JEU **28** SEPT

Se former aux métiers du bâtiment

Après-midi

Ploufragan - Cité des Métiers

Entretien individuel sur RDV

S'informer sur les métiers

JEU **28** SEPT

Regards sur les métiers de l'énergie

18h

Ploufragan - Cité des Métiers

Info collective sur inscription

Évènement à ne pas rater

La Cité des Métiers des Côtes d'Armor

6 rue Camille Guérin - 22440 Ploufragan

Informations et inscription :

02 96 76 51 51

www.citedesmetiers22.fr

Facebook @citedesmetiers22

LinkedIn @citedesmetiers22

Instagram @citedesmetiers22

Twitter @citemetiers22

Youtube @citedesmetiers22